

Województwo POMORSKIE  
Gmina: LUZINO, Obręb KĘBŁOWO  
Działka nr 309/8  
KERG 4219/2013

GEOCENTRUM Jacek Kobiela  
ul. 3 Maja 11/1, Wejherowo  
(naprzeciwko gabloty ze strażakami)  
tel./fax 58 672 91 31  
tel. kom. 510 529 501; e-mail: geocentrum@o2.pl

# PROJEKT ZAGOSPODAROWANIA DZIAŁKI O NR EWIDENCYJNYM 309/8

**OBIEKT:** BUDOWA MAŁEJ ARCHITEKTURY NA TERENIE DZIAŁKI NR 309/8 W MIEJSCOWOŚCI KĘBŁOWO W GMINIE LUZINO

**INWESTOR:** Lokalna Grupa Działania Kaszubska Droga  
ul. Obrońców Szemuda 2A  
84-217 Szemud

## MAPA SYTUACYJNO – WYSOKOŚCIOWA Z UZBROJENIEM PODZIEMNYM DO CELÓW PROJEKTOWYCH skala 1:500

układ współrzędnych: „2000” układ wysokości: Kronsztad

Stan (S+W+U) jest aktualny na dzień 2013-09-03

Mapę sporządził:

GEODEZJA, PROJEKTY GOTOWE  
ADAPTACJA PROJEKTÓW  
geocentrum@o2.pl

W granicach opracowania mapy nie występują  
projektowane w ZUD urządzenia techniczne  
-zgodnie z zał. nr 4 dołączonym do operatu  
technicznego, otrzymanym z PODGiK.

Wejherowo 04-09-2013r.

### UWAGA:

Nie wydłuża się istnienie nie wyliczonych na niniejszej mapie urządzeń  
podziemnych, które nie były zgłoszone do inwentaryzacji lub, o których  
brak jest informacji w instytucjach branżowych. Pomiar szczegółów  
metodą bezpośrednią bez prawidłowego ustalenia granic działek.

Wszelkie trwały obiekty budowlane podlegają wytyczeniu przez  
jednostkę wykonawstwa geodezyjnego.

Właściciel, władający, inwestor są prawnie zobowiązani do  
ochrony znaków geodezyjnych na terenie

inwestycji budowlanej (niektórzy) (art. 15, 48 pkt. 3 Ustawy z  
dnia 17.05.1999 r. Dz. U. Nr 30, poz. 163 –Prawo geodezyjne i kartograficzne)

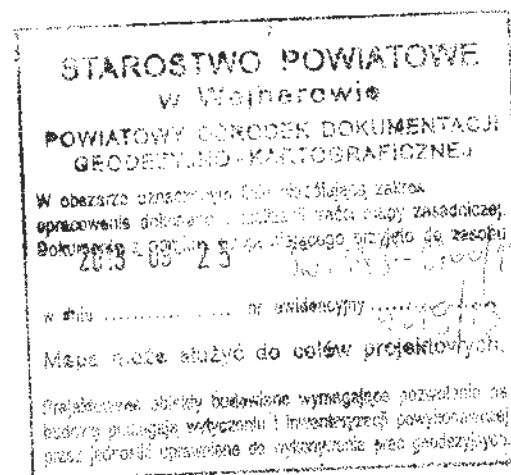

Z up. Starosty  
Mierowala PODGIK

Derota Stanisławski

Zgodnie z art. 18 ustawy z dnia 17.05.1999 r.  
Prawo geodezyjne i kartograficzne  
(t.j. Dz. U. 2000 r. Nr 80, poz. 1088 ze zm.)  
rozporządzenia Ministra Rolnictwa i Gospodarki  
Rolniczej i Własności z dnia 12.05.2000 r.  
w sprawie sposobu wytyczenia i oznaczania  
granicy nieruchomości oraz sposobu  
rozpraszania informacji o granicach  
i rozpraszania informacji o granicach  
wymaga zezwolenia Starosty

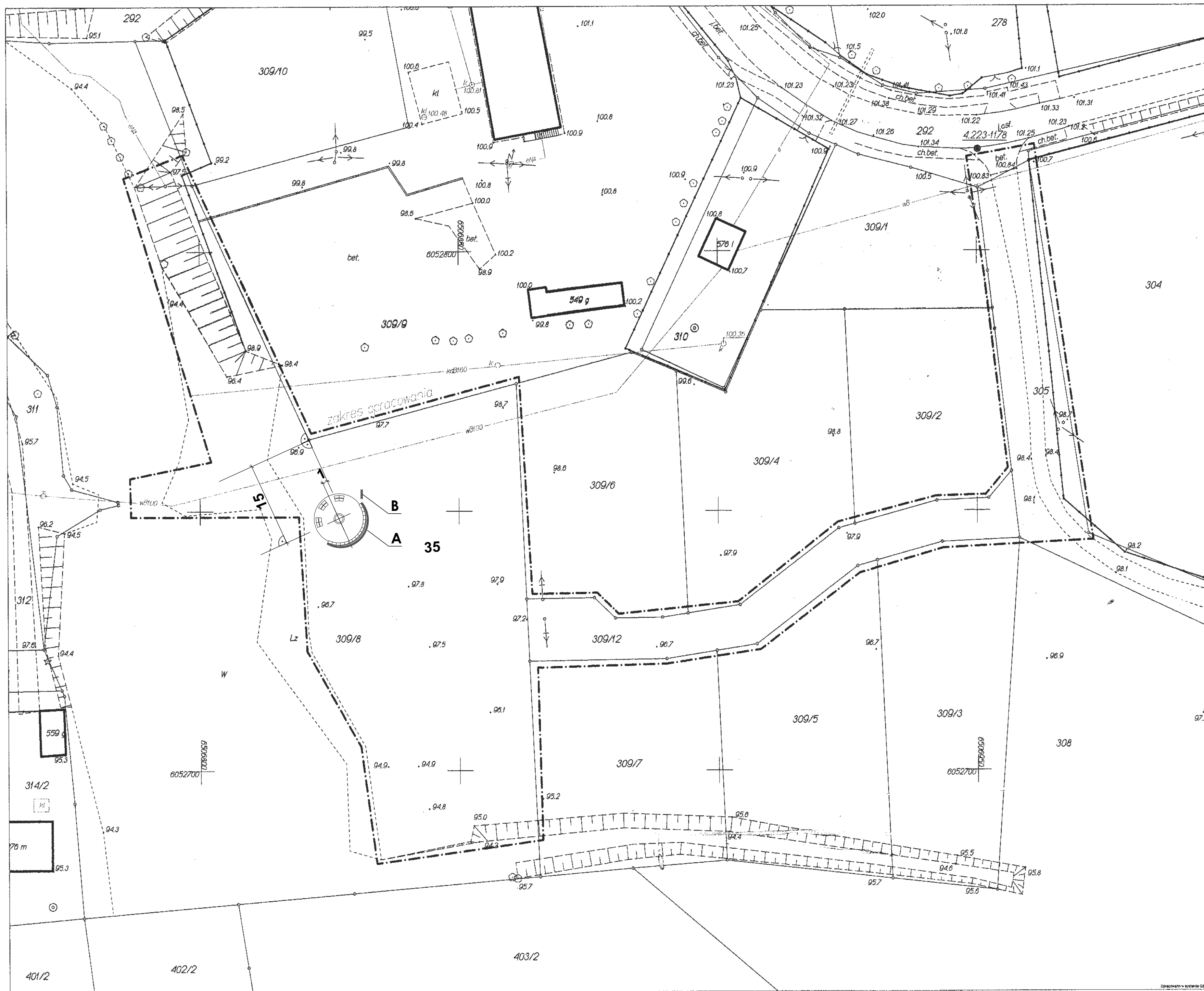

### LEGENDA:

A. MA - 3C - Miejsce na ognisko półokrągłe duże R=500 cm  
B. MA - 1F - Tablica informacyjna LGD

- - - - - zakres opracowania

OBIEKT:	BUDOWA MAŁEJ ARCHITEKTURY NA TERENIE DZIAŁKI NR 309/8 W MIEJSCOWOŚCI KĘBŁOWO W GMINIE LUZINO			SKALA:	1:500
				DATA:	08.05 2014
PRZEDMIOT RYSUNKU:	PROJEKT ZAGOSPODAROWANIA DZIAŁKI O NR EWIDENCYJNYM 309/8			NR RYS:	1
	BRANŻA:	IMIĘ I NAZWISKO:	NR UPR. W SPECJALNOŚCI:	PODPIS:	
PROJEKTANT:	Architektura	inż. Jan Belzerowski	architektonicznej UAN-NB-72210/189/85		
ASYSTENT:	Architektura	mgr inż. Grzegorz Głaza			